mineral resources

Department:
Mineral Resources
REPUBLIC OF SOUTH AFRICA

KGOPELO YA TUMELELO YA TONA GO FETOŠA DIPHEMITI TŠA DITOKELO MANANEO GOBA MAANO

GO YA KA KAROLO YA 102

YA

MOLAO WA TLHABOLLO YA METHOPO YA DIMINERALE LE PETROLEAMO, 2002, 2002. (MOLAO WA. 28 WA 2002) (Molao)/MPRDA

TAELO YA MAEMO

Bakgopedi ka moka bao ba dirago kgopelo ya tumelelo ya Tona ya go fetoša goba go fapantša, (go akaretšwa ka katoloso goba phokotšo ya lefelo goba go tlaleletšwa ga diminerale tše di amanago) tokelo efe goba efe ya tumelelo ya go hlohlomiša ya go nyaka, tumelelo ya meepo, tumelelo ya go boloka, tumelelo ya tirišano ya setegeniki, tumelelo ya go hlohlomiša, tokelo ya go nyakišiša le lenaneo la mošomo la tšweletšo lenaneo la mošomo la meepo lenaneo la taolo ya tikologo, le leano la taolo ya tikologo ka se, go ya ka dipeelano tša taolo ya tikologo dipeelano tša Karolo ya 29 (a) ya Molao wa Tlhabollo ya Methopo ya Diminerale le Petroleamo, yeo e laetšwego go romela kgopelo ka go lebanya mabapi le seo go Molaodi wa Selete yo a lebanego goba Setheo se se Kgethilwego go ya ka maemo, yeo kgopelo e swanetšego go fa tshedimošo ye e itšego ka sebopego seo se nyakegago mo.

Maemong a katoloso goba phokotšo ya lefelo la go tsoma, mokgopedi ofe goba ofe yo a kgopelago tumelelo ya go fapantša tokelo ya go tsoma go ya ka fao go ya ka dipeelano tša Karolo 29 (a) ya Molao wa Tlhabollo ya Methopo ya Diminerale le Petroleamo, e laetšwe go romela lenaneo la mošomo la go tsoma leo le boleditšwego, lenaneo goba leano la taolo ya tikologo, le leano la leago le la bašomi maemong a ditokelo tša meepo goba tša tšweletšo tšeo di bontšhago phapano yeo e amegago, bakeng sa go elwa hloko.

Molaodi wa Selete/Kakaretšo

SELETE/ SETHENG SE SE KGETHILWEGO	Gauteng
NOMORO YA TSHEPEDIŠO YA TOKELO	GP 30/5/1/2/2/293 MR
LEINA LA MOKGOPELO	Nokeng Fluorspar Mine (RF)(Pty) Ltd

1. DINTLHA TŠA KGOPELO
(Swaa ka X moo go lego maleba)

1.1 Bontšha mohuta wa Tokelo

TOKELO YA GO TLHOMAMISA	
TOKELO YA MOEPO	X
TUMELO YA MOEPO	
TUMELO YA GO HLAHLOBA	
TUMELO YA GO BOLOKA	
TUMELO YA TŠHOMIŠO YA SETEGENIKI	
TOKELO YA GO NYAKIŠIŠA	
TOKELO YA TŠWELETŠO	

1.2 BONTŠHA MOHUTA WA PHETHO GOBA PHETOŠO YEO E KGOPILWEGO

KATOLOŠO YA LEFELO *	
PHOKOTŠO YA LEFELO *	
TLALELETŠO YA DIMINERALE	
GO TLOŠWA GA DIMINERALE	
TLALELETSO YA DISHERE TŠA SEAMS MINERALIZED BODIES GOBA STRATA *	
GO TLOŠWA GA DISHERE TŠA SEAMS MINERALIZED BODIES GOBA STRATA *	
PHETOŠO YA LENANEO LA MOŠOMO WA TOKELO YA TŠWELETŠO	
PHETOŠO YA LENANEO LA MOŠOMO WA TOKELO YA GO NYAKIŠIŠA	
PHETOŠO YA LENANEO LA MOŠOMO YA MOEPO GOBA YA GO TLHOMAMIŠA	
PHETOŠO YA LEANO LA TAOLO YA TIKOLOGO	
PHETOŠO YA LENANEO LA TAOLO YA TIKOLOGO	
PHETOŠO YA LEANO LA LEAGO LE LA BAŠOMI (MOGOLO 1)	X

Ela hloko * Katološo goba phokotšo ya lefelo, le tlaleletšo goba go tlošwa ga dishere tša mebele ya diminerale tša dirokele goba strata ka mehla di nyaka phetošo ya lenaneo la mošomo leo le šomago le Leano goba Lenaneo la Taolo ya Tikologo leo le šomago.
Ge o hwetša karolo ya tokelo ye nngwe ye e lego gona phetogo ya tokelo yeo le phetišetšo ya yona, gape e nyaka tumelelo go ya ka dipeelano tša dikarolo tša 11 le 102 tša Molao.

Tokomane ye e hlohleletša kgopelo ya phetošo ya Leano la Moloko wa Pele la Leago le Bašomi la Nokeng Fluorspar Mine (Pty) Ltd (2011-2015) ka fase ga tokelo ya meepo Tšhupetšo: GP 30/5/1/2/2/293 MR.

2 TSHEDIMOŠO YEO E TSHWANETŠEGO GO ROMELWA

2.1 Tlhaloso ya tokelo yeo kgopelo e dirilwego mabapi le yona

Nokeng Fluorspar Mine (RF)(Pty) Ltd (yeo mo e bitšwago "NFM") ke khamphani yeo e laolwago ka botlalo ya SepFluor Limited yeo e lego khamphani yeo e obamelago HDP yeo e ilego ya arolwa go tšwa go Sephaku Holdings Limited ka 2012.

Moepo wa Nokeng Fluorspar o hwetšwa dikarolong tša Polase ya Kromdraai 208 JR le Naauwpoort 209 JR Profense ya Gauteng, mollwaneng wa Profense ya Mpumalanga le Limpopo. Ditšhaba tša baamogedi tšeo di hlaotšwego di tšewa bjalo ka Rust de Winter, Moloto, Mametlhake, Pankop, Phake, Rapotokwane, Nokaneng, Rooikop le Pienaarsrivier.

Lenaneo la go nyaka le thomile ka 2006 gomme Tokelo ya Meepo, yeo e bego e akaretša Leano la Leago le la Bašomi (SLP), e phethagaditšwe ka notari ka la 26 Phupu 2011. NFM e hweditše gape diphemiti/dilaesense ka moka tše bohlokwa le ditokelo tšeo di akaretšago Tumelelo ya Tikologo le Laesense ya Tšhomišo ya Meetse ye e Kopantšwego. Tokelo ya Meepo (Tšhupetšo: GP 30/5/1/2/2/293 MR) e kgomareditšwe mo bjalo ka Sehlomathišo A ka khophi ya phetošo ya yona ya letšatšikgwedi la 19 Dibatsela 2016 yeo e kgomareditšwego bjalo ka Sehlomathišo sa "A1".

Tshepetšo ya meepo ya NFM e akaretša polante ya go tsepamiša tšhipi le dipeeletšo tše pedi tša boleng bja godimo tša kgauswi tša haematite-fluorspar: Plattekop le Outwash Fan. Go ntšhwa ga dipeeletšo tša fluorspar ke ka moepo wa molete wo o bulegilego le potologo ye bonolo ya go pšhatlaganya-go šila-phaphamala ya go tsepamiša, kudukudu e fa setšweletšwa go mebaraka ya boditšhabatšhaba ya Fluorspar.

Polante ya go tsepamiša ya NFM le dinolofatši tša tlaleletšo di be di le mo kgatong ya kago go tloga bogareng bja 2017 go fihla ka Dibatsela 2019. Go thoma ga ditiro tša mathomo tša meepo ka go šomiša rakonteraka wa meepo wa mokgatlo wa boraro ka Andru Mining go thomile mafelelong a 2018 ka nepo ya go sepelelana le nako ya polante ya go tsepamiša yeo e thomilwego ka seripagare sa bobedi sa 2019. Ditšweletšwa tša mathomo tše di rekišwago di thomilwe ka Ngwatobošego 2019 le ge e le gore e maemong a fase kudu ka thomelo ya mathomo ya kgwebo yeo e diregago ka Dibatsela 2019.

2.2 Phetošo ya Leano la Leago le la Bašomi

2.2.1 Tlhohleletšo ye e tletšego ya phetošo

Tokomane ye e fa tlhalošo ye e tletšego mabapi le mabaka a kgopelo ya phetošo ya Leano la Moloko wa Pele la Leago le Bašomi la NFM (2011-2015) ka fase ga Tokelo ya Meepo Tšhupetšo: GP 30/5/1/2/2/293 MR, ke mabaka ao a lokeleditšwego ka mo tlase, gomme a hlalošitšwe ka botlalo go ralala le tokomane ye:

a) Dinyakwa tšeo di hlagišitšwego ka go Ditaelo tša Karolo ya 93 tša Kgoro ya Methopo ya Diminerale le Enetši (DMRE) tšeo di amanago le SLP ye ya Moloko wa 1.
b) Diprotšeke tša Tlhabollo ya Ekonomi ya Selegae (LED) tšeo di sa hlwego di kgonega goba tšeo di bontšhago dinyakwa tša tlhabollo ya setšhaba goba tšeo di sepelelanago le molao wo o fetotšwego.
c) Tiego ya dikgato tša tshepedišo ya meepo ye e rulagantšwego yeo e amago Poelo ya Nete ka Morago ga Motšhelo (NPAT).

Tlhohleletšo ye e akaretša diphetošo tše di kgopetšwego go mananeo a HRD (kabo leswa ya ditšhelete ka gare ga kabo ya HRD ka kakaretšo) le diprotšeke tša LED (diprotšeke tšeo di sa tšwago go lemogwa) tšeo mathomong di itlamilego go tšona ka gare ga SLP ye. Ga go diphetošo tše dingwe tšeo di kgopelwago.

Mabaka a phetošo ao a bontšhitšwego ka mo godimo a hlalošitšwe ka botlalo dikarolong tše di lego ka mo tlase.

a) <u>Dinyakwa tšeo di hlagišitšwego ka go Ditaelo tša Karolo ya 93 ya DMRE tšeo di amanago le Moloko wa 1 SLP le Moloko wa 2 SLP</u>

Ditaelo tše di latelago tša DMRE tšeo di amanago le Moloko wa 1 SLP:

- 24 Hlakubele 2023:
  - "Romela maano a phethagatšo a 2011 - 2015 le go šalela morago"
- 3 Diphalane 2023:
  - "Romela maano a phethagatšo a 2011 - 2015 le go šalela morago"

Ditaelo tše di latelago tša DMRE di amana le Moloko wa 2 SLP, tšeo di lebanego le tshepedišo yeo e latetšwego bakeng sa Karolo ye ya 102 (yeo e hlalošitšwego ka botlalo karolong ya (b) ka mo tlase):

- 24 Hlakubele 2023:
  - "Romela maano a projeke ya LED ao a boeleditšwego"
  - "Diprotšeke tša LED tšeo di swanetšego go hlaolwa le go sepelelana le ditirišano tša bakgathatema"

- 3 Diphalane 2023:
  - "Romela leano la LED leo le boeleditšwego la diprotšeke"
  - "Romela bohlatse bja ditherišano"
  - "Romela leano la LED ka diphetošo tša projeke"

Gore go kgonege go rarolla dinyakwa tšeo di lego ka go Ditaelo tšeo di bontšhitšwego ka mo godimo, NFM e fetile tshepedišong ya go šupa mananeo a LED a Moloko wa 1 wa SLP. Tshepetšo e hlalošitšwe ka botlalo karolong ya (b) ka fase.

b) Tše dingwe tša diprotšeke tša Tlhabollo ya Ekonomi ya Selegae (LED) ga di sa kgonega, di laetša dinyakwa tša tlhabollo ya setšhaba goba di sepelelana le molao wo o fetotšwego.

Ka lebaka la gore diprotšeke tša LED tšeo di lego ka gare ga SLP ye di lemogilwe le go itlama ka 2010 (mengwaga ye 14 ye e fetilego), ge go sekasekwa tšona, bontši bja diprotšeke di ile tša tšewa e le tšeo di sa hlwego di kgonega. Ka morago ga tlhabollo ya SLP, molao o ile wa fetošwa ka 2020 ka tlhokego ya tshepedišo ya go tsenela ye e nabilego ya go hlaola diprotšeke tša LED.

Molao wo o latelago o hlahla tshepedišo yeo NFM e e latetšego:

- Melawana ye e Fetošitšwego ya MPRDA (2020) Karolo ya 46B: (yeo e lebanego le tshekatsheko ya SLP) e bolela se se latelago: "Tshepetšo ya tshekatsheko e ka thongwa go tloga ngwageng wa bone wa SLP gomme e tla dirwa ka ditherišano tše di nago le mohola le ditšhaba tša meepo le batho bao ba nago le kgahlego le bao ba amegago.
- Tlhaloso ya 'Therišano ye e nago le Bokao' ka go Melawana ye e Fetošitšwego ya MPRDA (2020): "therišano ye e nago le mohola" e ra gore mokgopedi, o nolofaditše ka boikemišetšo bjo bobotse go tšea karolo ka mokgwa wo o filwego sebaka se se kwagalago sa go fa tshwaelo ke mong wa naga, modudi wa molao goba mokgahlo wo o nago le kgahlego le wo o amegilego...ka go šomiša tshedimošo ka moka ya maleba yeo e amanago le mediro ye e šišintšwego yeo e kgontšhago mekgatlo ye go dira sephetho se se nago le tsebo mabapi le khuetšo ya mediro ye e šišintšwego.

Go netefatša go sepelelana ga melawana ye e fetotšwego ya MPRDA, le go rarolla dinyakwa ka gare ga Ditaelo tša Karolo ya 93, NFM e be e dutše e swara tshepedišo ya go šupa mananeo a maswa a LED ao a šišintšwego go akaretšwa mediro ye e latelago:

- Rerišana le mokgathatema le go šupa dilo tše di tlago pele tša tlhabollo go arabela ditaelo tša DMRE. Go dirilwe ditirišano tše di latelago:

Nomoro	Letšatšikgwedi	Bakgathatema	Lefelo
1.	15 Motsheganong 2024	Bolaodi bja Setšo bja Mahlangu le Makhanselara	Kantoro ya Setšo ya Mahlangu (Rust de Winter le Rapotokwane)
2.	22 Motsheganong 2024	Moemedi wa Bolaodi bja Setšo wa Barolong-Ba-Lefifi	Kantoro ya Setšo ya Barolong-Ba-Lefifi (Nokaneng)
3.	22 Motsheganong 2024	Baemedi ba Setšhaba ba NFM Phake (Ward 30)	Phake
4.	24 Motsheganong 2024	Moemedi wa Bakgatla-Ba-Maloka wa Bolaodi bja Setšo le Mokhanselara (Ward 31)	Kantoro ya Setšo ya Bakgatla-Ba-Maloka
5.	27 Motsheganong 2024	Bahlankedi ba Mmasepala wa Selegae wa Bela-Bela	Dikantoro tša Mmasepala tša Bela-Bela
6.	31 Motsheganong 2024	Bahlankedi ba Mmasepala wa Selegae wa Thembisile Hani	Dikantoro tša Mmasepala tša Thembisile Hani
7	07 Mosegamanye 2024	Bolaodi bja Setšo bja Moloto le Makhanselara	Kliniki ya Moloto
8.	14 Mosegamanye 2024	Bahlankedi ba Mmasepala wa Selegae wa Dr J.S Moroka	Dikantoro tša Mmasepala tša Dr J.S Moroka
9	19 Phupu 2024	Kantoro ya merafe le Maloko a Setšhaba	Praemari ya Kgobongwane
10	18 Lewedi 2024	Kantoro ya merafe le Maloko a Setšhaba	Kantoro ya Morafe wa Litho
11	30 Pherekgong 2025	Ketelo ya Sebaka sa DMRE	Mafelo ka moka a Protšeke ya G1
12	20 Motsheganong 2025	Kgoro ya Thuto	Modimolle

Hle lebelela Sehlomathišo sa B bakeng sa pego ya go tsenela bakgathatema le Potefolio ya Bohlatse ye e lebanego

- Go sepelelana le ditseno le dilo tše di tlago pele tša Leano la Tlhabollo ye e Kopantšwego (IDP) ya mmasepala le go laetša moo ditšhaba di bontšhitšego bohlokwa bja protšeke yeo e ka bago e se ka go IDP.
- Go kgetha le go itlama methopo go diprotšeke, go latela sete ya maikemišetšo ya melawana le/goba dikelo tšeo di ka bonagalago di le toka mahlong a bakgathatema ba bagolo bao ba emetšego go holega go tšwa moepong.
- Go phethagatša diprotšeke tša go akaretšwa ka gare ga tokomane ye e fetotšwego ya SLP yeo e bopago karolo ya kgopelo ye ya Karolo ya 102. Lenaneo la LED leo le fetotšwego le hwetšwa go Sehlomathišo sa C.

c) Tiego ya dikgato tša tshepedišo ya Meepo tše di rulagantšwego tšeo di amago Poelo ya Nete ya Ka morago ga Motšhelo (NPAT)

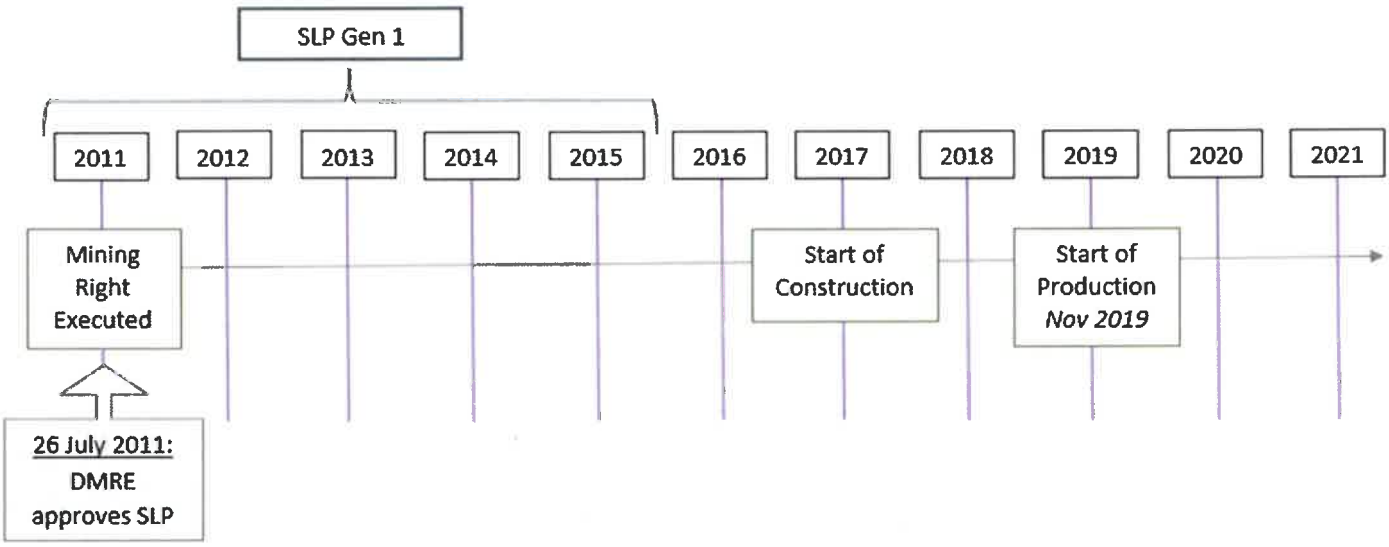

Bjalo ka ge go laeditšwe ka lenaneo la nako leo le lego ka mo godimo, dintlha tše di latelago di na le mohola:

- NFM e amogetše tumelelo ya SLP ya Moloko wa 1 ka la 26 Phupu 2011;
- Le ge Tokelo ya Meepo e phethagaditšwe ka 2011, kago e thomile fela mengwaga ye 6 ka morago, ka 2017 (Ngwaga wa mathomo wa Moloko wa 2 SLP);
- Ditiro ka botlalo di thomile ka Ngwatobošego 2019, yeo e bego e le ngwaga wa boraro wa modikologo wa Moloko wa 2 wa SLP;
- Maemo a tšweletšo ya poleiti ya maina a fihleletšwe fela ka 2023;
- NFM e thomile fela go dira poelo, gomme ka fao NPAT ya mathomo ye botse mo ngwageng wa ditšhelete wo o felago ka Mosegamanye 2024;
- Le ge NFM ga se ya dira poelo efe goba efe ka gare ga modikologo wo wa SLP, palomoka ya R375,361 e dirišitšwe le ge go le bjalo go phethagatša tše dingwe tša maitlamo a LED (ao a bontšhitšwego tafoleng ye e lego ka mo tlase):

Nomoro	Protšeke ya Tlhabollo ya Ekonomi ya Selegae	Palomoka	
		Tekanyetšo	Tšhelete yeo e dirišitšwego
Moloto			
1.	Borogo bja Godimo bja Moloto	R1,150,000	
2.	Kreche ya Ethembeni	R75,000	
3.	Ndundza	R66,666	
4.	Kreche ya Thululwazi	R112,500	

5.	Kliniki ya go Sepelasepela	R450,000	
Rust De Winter			
6. 6.	Kliniki ya go Sepelasepela	R500,000	
Rapotokwane			
7	Sekolo se Phahameng sa Litho	R200,000	R208,566
8.	Sekolo sa Praemari sa Khobongwane	R112,500	
9	Kakaramba	R1,100,000	
Phake			
10	Sekolo sa Praemari sa Rankaile	R300,000	
11	Sekolo se Phahameng sa Mabothe	R300,000	
Pankop			
12	Kreche ya Lehau	R112,500	
13	Sekolo se Phahameng sa Rahlahana	R66,666	
14	Sekolo se Kgethegilego sa Manifed (Mantjedi)	R112,500	
Mmametlhake			
15.	Sekolo sa Pele ga Sekolo sa Dimos	R75,000	
16	Sekolo sa Praemari sa Tabane	R66,666	
Pienaarsrivier			
17.	Tlhokomelo ye e Theilwego ka Gae	R100,000	R79,795
18.	Kreche ya Tshepenang	R100,000	
Temogo ya AIDS			
19	Lesolo la Temošo ya AIDS	R100,000	R87,000
Palomoka		**R5,099,998**	**R375,361**

NFM e bile maemong a tahlegelo go tloga mathomong a tshepedišo go fihla ngwageng wa yona wa ditšhelete wo o felago ka la 30 Mosegamanye 2023. Go tlaleletša, dikoloto tša yona tša bjale di fetile matlotlo a yona a bjale gomme palomoka ya dikoloto tša yona e fetile palomoka ya matlotlo a yona. Le ge go le bjalo, e thomile go tšweletša diphallo tše dingwe tša tšhelete go tšwa go ditiro mo ngwageng wa yona wa ditšhelete wa 2023.

Tiragatšo e kaonafetše mo ngwageng wa yona wa ditšhelete wo o fedilego ka la 30 Mosegamanye 2024 ka NFM yeo e tšweleditšego poelo le go oketšega ga diphallo tša tšhelete tšeo di tšweleditšwego go tšwa go ditiro. NFM e be e le seela ka la 30 Mosegamanye 2024 le ge e le gore palomoka ya dikoloto tša yona e sa feta palomoka ya dithoto tša yona. NFM e letetšwe go kaonafatša tshepedišo ge e tšwela pele go ya tšweletšong ye e sa fetogego le ditone tša yona tša tšweletšo ya poleiti ya maina.

Ditekanyetšo tša NPAT tšeo di dirilwego ka 2011 nakong ya tlhabollo ya Leano la Leago le la Bašomi la Moloko wa 1 (2011-2016) di boeleditšwe. Maitlamo a mathomo a diprotšeke tša LED a fihlile go R5,099,998 gomme ka tšhomišo ya R375,361, palomoka ya phapano e feleleditše ka R 4,724,637 yeo e sego ya šomišwa. Ka go boeletšwa ga diprotšeke tša LED, boikgafo bja palomoka bja R4,551,977 bo e itlamile go.

Boitlamo bja mathomo bja palomoka ya seabe sa ditšhelete sa Mananeo a Tlhabollo ya Methopo ya Bašomi a dutše a sa fetoge mo kgopelong ye. Le ge go le bjalo, bjalo ka tafola ye e lego ka mo tlase, ditšhelete tše dingwe di abetšwe gape ka gare goba magareng ga mananeo a mannyane. Le lengwe la mabaka a magolo a dikaboleswa, ke gore SLP ya Moloko wa 1 e tsepeletše go tlhahlo ya bonkgetheng ba ka ntle, ka ge bašomi ba ka gare ba tlwaetšwa ka SLP ya Moloko wa 3.

Leano la NFM SLP la 2011-2015 le Leano la Phethagatšo leo le Šišintšwego			
Legoro la Tlhahlo	**Leano la SLP 2011-2015**	**Tirišo ya Karolo ya 102**	**Diphetogo go SLP ya Mathomo ka gare ga Kgopelo ya Karolo ya 102**
AET	R20,000	R20,000	N/A
Bokgoni bjo bo rwalago	R410,000	R410,000	N/A
Dithuto tša go ithuta	R3,850,000	R2,850,000	Go abetšwe gape maitlamo ka moka a Boithuti go baithuti ba ka ntle le go aba gape karolo ya seabe sa ditšhelete go tlhahlo ya Bašomi ba Diatla (lenaneo la bokgoni).
Lenaneo la Bokgoni (Tlwaetšo ya Bašomi ba Diatla)	R1,490,000	R3,080,000	Koketšego ya seabe sa ditšhelete go tšwa mananeong a mangwe a ka fasana.
Bohlahli	R590,000	-	Seabe sa ditšhelete seo se abetšwego gape go tlhahlo ya Bašomi ba Diatla (lenaneo la bokgoni).
Di-pasari	R1,155,000	R1,799,000	Moneelo wa ditšhelete wa dipasari wo o okeditšwego ka seabe sa ditšhelete sa tlhahlo mošomong seo se abetšwego gape.
Tlhahlo mošomong	R644,000	-	Seabe sa ditšhelete sa tlhahlo mošomong seo se abetšwego gape go Dipasari.
Palomoka ya Tšhelete	**R8,159,000**	**R8,159,000**	

2.2.2 Netefatšo ya gore tokomane ye e fetotšwego e tlaleleditšwe

Go tiišetšwa gore SLP ya Moloko wa 1 ye e fetotšwego e tlaleleditšwe bjalo ka Sehlomathišo sa C go kgopelo ye.

3 TLHAHLOBO YA KGOPELO

Ka se nna, motho yo leina la gagwe le nomoro ya boitšhupo di boletšwego ka fase, ke tiišetša gore ke nna motho yo a dumeletšwego go Dira bjalo ka moemedi wa Mokgopedi go ya ka sephetho seo se rometšwego le kgopelo, gomme ke tiišetša gore tshedimošo yeo e filwego ka mo godimo e bopa kgopelo ya semmušo ya tumelelo ya Tona ya go fetoša tokelo ye e boletšwego ka mo godimo, tumelelo, lenaneo goba leano, gomme go feta fao ke itlama go tsenya tumelelo ye bjalo ya ngwadišo mo matšatšing a 30 a tumelelo, ge go ka direga gore tumelelo yeo e filwe.	
Maina ka botlalo le Sefane	Rose Rejisibe Matjin
Nomoro ya Boitsebišo	6006210600087

E saennwe ka CENTURION ka letšatši le la 23 la September 2025.

Mosaeno: _____

Sešupo: DIRECTOR

-MAFELELO-

NOKENG
FLUORSPAR MINE (RF)(PTY) LTD

NOKENG FLUORSPAR MINE (RF) PROPRIETARY LIMITED

(Pele e be e tsebja e le Caltlin Investments Proprietary Limited)

Karolo 102 Kgopelo ya Phetošo ya Moloko wa 1 (2011 - 2015) Leano la Leago le la Bašomi (SLP)

Sehlomathišo sa C: Dikarolo tše di Fetošitšwego go SLP

Letšatšikgwedi la Thomelo ya SLP ya mathomo: 24 Mopitlo 2010

Karolo 102 Letšatšikgwedi la Kgopelo: 25 Ngwatobošego 2024

Poeletšo ya 2: 28 Motsheganong 2025

LENANEO LA DITENG

1 LENANEO LA TLHABOLOLO YA METHOPO YA BATHO 3

1.1 Mananeo a Mabokgoni (Tlhahlo ya Bašomi ba Diatla) 3

1.2 Leano la Boeletši 3

1.3 Leano la Di-Pasari 3

1.4 Leano la go Tlhahlo Mošomong 3

1.5 Dithuto tša go ithuta 4

1.6 Kakaretšo ya HRD (Palo ya Dihlogo le Ditšhelete) 4

2 LEANO LA TLHABOLOLO YA EKONOMI YA SELEGAE 5

2.1 Diprotšeke tša LED (Bjalo ka ge di fetošitšwe go Karolo 102: 25 Ngwatobošego 2024) 5

3 KABELO YA DITSHELETE 23

3.1 Mananeo a Tlhabollo ya Methopo ya Bašomi 23

3.2 Mananeo a Tlhabollo ya Ekonomi ya Selegae 23

3.3 Palomoka ya Kabo ya Ditšhelete 23

4 MAITLAMO 24

KAROLO YA B ya SLP

1 LENANEO LA TLHABOLOLO YA METHOPO YA BATHO

1.1 Mananeo a Mabokgoni (Tlhahlo ya Bašomi ba Diatla)

Seabe sa ditšhelete se okeditšwe ka kabo leswa go tšwa mananeong a mangwe a ka fasana, bjalo ka ge go laeditšwe ka kgopelo ya Karolo ya 102.

Lenaneo la Mabokgoni (Tlhahlo ya Bašomi ba Diatla) Diphetho

Lenaneo la Mabokgoni (Tlhahlo ya Bašomi ba Diatla)	2024	2025	2026	2027	2028	SLP Palomoka ya Sepheo
Go lokela	2 (e mpsha)	2 (tswela pele)	2 (tswela pele)	0	0	2
Go dira boiler	3 (e mpsha)	3 (tswela pele)	3 (tswela pele)	0	0	3
Mohlagase	2 (e mpsha)	2 (tswela pele)	2 (tswela pele)	0	0	2
PALOMOKA	**7 (e mpsha)**	**7 (tswela pele)**	**7 (tswela pele)**	**0**	**0**	**7**
Tekanyetšo ye e akantšwego	**R1 026 667**	**R1 026 667**	**R1 026 666**	**R0**	**R0**	**R3 080 000**

1.2 Leano la Boeletši

Seabe sa ditšhelete seo se abetšwego leano la boeletši se abetšwe gape go mananeo a mangwe a ka fasana a HRD go ya ka kgopelo ya Karolo ya 102.

1.3 Leano la Di-pasari

Seabe sa ditšhelete sa Di-pasari se oketšegile ka seabe sa ditšhelete sa Tlhahlo mošomong seo se abetšwego gape, bjalo ka ge go laeditšwe ka kgopelo ya Karolo ya 102.

Diphetho tša Lenaneo la Di-pasari

Di-pasari	2024	2025	2026	2027	2028	SLP Palomoka ya Sepheo
Di-pasari	1	4	4	3	0	12
PALOMOKA	**1**	**4**	**4**	**3**	**0**	**12**
Tekanyetšo ye e akantšwego (ZAR)	**R149 916**	**R599 667**	**R599 667**	**R449 750**	**R0**	**R1 799 000**

1.4 Leano la Tlhahlo Mošomong

Seabe sa ditšhelete seo se abetšwego dithuto tša go ithutela mošomo se abetšwe gape go mananeo a mangwe a ka fasana a HRD go ya ka kgopelo ya Karolo ya 102.

1.5 Dithuto tša go ithuta

Go ya ka kgopelo ya Karolo ya 102, maitlamo ka moka a Boithuti a abetšwe gape baithuti ba ka ntle gomme karolo ya seabe sa ditšhelete e abetšwe gape go tlhahlo ya Bašomi ba Diatla (lenaneo la bokgoni). Diphetho tša ka ntle di bonagala tafoleng ye e lego ka mo tlase.

Diphetho tša Lenaneo la Boithuti

Dithuto tša go ithuta	2024	2025	2026	2027	2028	SLP Palomoka ya Sepheo
Dithuto tša ka Ntle 18.2	6	6	7	7	0	**26**
PALOMOKA	**6**	**6**	**7**	**7**	**0**	**26**
Tekanyetšo ye e akantšwego (ZAR)	**R657 692**	**R657 692**	**R767 308**	**R767 308**	**R0**	**R2 850 000**

Dithuto tše di tla hwetšagala gape go bonkgetheng ba ka ntle go tšwa ditšhabeng tša selegae (mebasepaleng ya selegae: Dinokeng Tsa Taemane , Bela-Bela, Thembisile le Dr JS Moroka).

1.6 Kakaretšo ya HRD (Palo ya Dihlogo le Ditšhelete)

Kakaretšo ya HRD – Diphetho tša Palo ya Dihlogo

Mananeo a HRD	2024	2025	2026	2027	2028	SLP Palomoka ya Sepheo
Lenaneo la Bokgoni (Tlhahlo ya Bašomi ba Diatla)	7 (e mpsha)	7 (tswela pele)	7 (tswela pele)	0	0	**7**
Bokgoni bjo bo rwalago	8	33	0	0	0	**41**
AET	3	0	0	0	0	**3**
Di-pasari	1	4	4	3	0	**12**
Dithuto tša go ithuta	6	6	7	7	0	**26**
PALOMOKA	**25**	**43**	**11**	**10**	**0**	**89**

Kakaretšo ya HRD – Diphetho tša Ditšhelete

Mananeo a HRD	2024	2025	2026	2027	2028	SLP Palomoka ya Sepheo
Lenaneo la Bokgoni (Tlhahlo ya Bašomi ba Diatla)	R1 026 667	R1 026 667	R1 026 666	R0	R0	**R3 080 000**
Bokgoni bjo bo rwalago	R80 000	R330 000	R0	R0	R0	**R410 000**
AET	R20 000	R0	R0	R0	R0	**R20 000**
Di-pasari	R149 916	R599 667	R599 667	R449 750	R0	**R1 799 000**
Dithuto tša go ithuta	R657 692	R657 692	R767 308	R767 308	R0	**R2 850 000**
Tekanyetšo ye e akantšwego	**R1 934 275**	**R2 614 026**	**R2 393 641**	**R1 217 058**	**R0**	**R8 159 000**

KAROLO YA C ya SLP

2 LEANO LA TLHABOLOLO YA EKONOMI YA SEGAE

2.1 Diprotšeke tša LED (Bjalo ka ge e fetošitšwe go Karolo 102: 25 Ngwatobošego 2024)

Protšeke ya 1: SLP G1

Kabo ya Meetse le Tlhwekišo - Sekolo sa Praemari sa Pienaarsrivier

Leina la Protšeke	**Kabo ya meetse le tlhwekišo - Sekolo sa Praemari sa Pienaarsrivier**	**Kgahlamelo ye e Nyakegago**	• Go fihlelela kaonafetšego ya tirelo ya motheo le ditokelo tša botho. • Kabo ya ditirelo ye e kaonafetšego. • Go hlama mešomo ya nakwana.
Tlhohleletšo ya Protšeke	**Dikutollo tša Motheo wa Ekonomi ya Leago:** Go šalela morago ga mananeokgoparara a dikolo go fokoditšwe kudu mo mengwageng ye 10 ye e fitilego. Eupša dikolo tše dintši di sa dutše di se na mothopo o ka botwago wa meetse gomme ga di kgokagane le ditshepedišo tša go tsenya meetse ka bontši. Dikolo tše 1,148 go ralala le Afrika Borwa di ithekgile ka ditanka tše di sepelago bakeng sa kabo ya tšona ya meetse; Dikolo tše 7,520 di na le borehole mo lefelong la sekolo. Ka go Leano la Tlhabollo ya Bosetšhaba Kgoro ya Thuto ya Motheo e itlamile go fediša dibopego tše 496 tše di sa swanelago, go aba meetse a motheo go dikolo tše 1 257, go aba tlhwekišo ya motheo go dikolo tše 868 le go aba mohlagase go dikolo tše 878. Go ya ka Khomišene ya Ditokelo tša Botho ya Afrika Borwa, Pego ya Meetse le Tlhokomelo – Phupu 2021, Diphesente tše masomešupa seswai tša dikolo ka Limpopo di begile gore mekoti ya go bora ke mothopo wa bona wa mathomo wa meetse a hlwekilego. Se gantši se thekgwa ke methopo ye mengwe ya meetse. Go na le dikolo tše 113 tša Limpopo tšeo di se nago meetse. Go begwa gore baithuti ba 49 741 le barutiši ba 1 427 ba dikolong tše, go ya ka direkhoto tša mananeokgoparara a profense. Sekolo sa Praemari sa Pienaarsrivier tlhwekišo e be e hlametšwe bokgoni bja baithuti ba 350 gomme bjale ga bjale e go 1500 gomme e hloka go lokiša le go mpshafatšwa ga dinolofatši tša tlhwekišo, go hloma ditanka tša septic tša sekontiri go swara bophagamo bja meetse a ditšhila ao a tšweleditšwego, go hloma bioreactor go hlwekiša meetse a ditšhila go ba meetse a bohlokwa ao a šomišwago gape ao a tlago šomišwa go lokiša naga le ntlwana ya boithomelo go tšholla. Emiša meetse a hlwekilego go amogela meetse a masepala le meetse a borehole ao a hlwekišitšwego pele. **Go sepelelana le maikemišetšo a Mmasepala:** **Bela-Bela: Maikemišetšo a Togamaano 1: Phihlelelo ya Ditirelo tša Motheo** Protšeke ye e sepelelana le maikemišetšo a Mmasepala a go aba meetse le tlhwekišo go ditšhaba Le ge e le gore nepo ya mmasepala ga e dikolong, se se kgokaganywa gape le maitlamo a NDP le taelo ya Kgoro ya Thuto ya Profense. Phihlelelo ya meetse e sa le tokelo ya motheo ya botho gomme ditšhaba di tšwela pele go laetša go nyamišwa ga tšona ka go ganetšwa tokelo ye.		
Dikutollo go tšwa go Tshepetšo ya Therišano	• Tlhokomelo ye e sa lekanego – ditanka tša septic tšeo di amogelago meetse a ditšhila go tšwa go ralala le sekolo ke tše nnyane. Gantši, go na le meetse a ditšhila a matala ao a tšhologelago ka mabaleng a sekolo. Se ke bobedi kotsi bya maphelo le bya tikologo. • Dintlwana tša boithomelo tšeo di sa hlwekago – Bontši bja dintlwana tša boithomelo tša baithuti di senyegile, gomme ka go realo ga di kgone go hlatswiwa. Se se hlola go kgoboketšwa ga mantle. • Neteweke ya kabo ya meetse – sekolo se na le methopo ye 2 ya kabo ya meetse, e lego, meetse a masepala le meetse a borehole. Methopo ye 2 ya kabo ya meetse ha e kopantšwe, ye nngwe le ye nngwe e aba karolo ye e fapanego ya sekolo. Se se ra gore ge mothopo o tee fela o hwetšagala, go na le karolo e tee fela go tše 2 tša sekolo tšeo di tlago fiwa meetse.		

<table>
<tr>
<td></td>
<td>

Seswantšho 1: Molete wa go bora wo o se nago tlhwekišo
Seswantšho 2: Go tlala ga meetse a ditšhila a matala go tšwa go tanka ya septic
Seswantšho 3: Go elela ga meetse a ditšhila a matala go tšwa go tanka ya septic
</td>
</tr>
<tr>
<td>Tlhaloso ya Protšeke le Tsenogare</td>
<td>
Tharollo ye e šišinywago:
• Go lokiša le go mpshafatša dintlwana ka moka tše di senyegilego.
• Go tsenya ditanka tše kgolo tša septic tša sekontiri go swara bophagamo bja meetse a ditšhila ao a tšweletšwago ke sekolo
• Go tsenya bioreactor go hlwekiša meetse a ditšhila go tšwa tankeng ya septic go ba meetse a bohlokwa ao a šomišwago gape. Meetse a a bohlokwa a tla šomišwa go nošetša naga le go hlatswa ntlwana ya boithomelo. Se se tla nolofatša nyakego ya meetse a hlwekilego go tšwa go kabo ya masepala le ya borehole.
• Go aga letamo la meetse a hlwekilego go amogela meetse a masepala le meetse a borehole ao a hlwekišitšwego pele. Tshepedišo ya go hlwekiša meetse e tla hlongwa ka morago ga letamo go aba meetse ao a hlwekišitšwego sekolong ka moka.

Seswantšho 4: Tshepedišo ya go hlwekiša mekoti ya go bora Seswantšho 5: Tanka ya septic ye e dirilwego pele
Seswantšho 6: Tanka ya septic ye e hlomilwego le bioreactor
</td>
</tr>
</table>

Maikemišetšo a Protšeke	• Go fihlelela kaonafetšego ya tirelo ya motheo le ditokelo tša botho tša baithuti bao ba lego kotsing. • Kabo ya ditirelo ye e kaonafetšego go sepelelana le NDP le di-PDP. • Go hlama tikologo ye e loketšego go ithuta le go ruta.
Ditšweletšwa tša Protšeke tše di Rulagantšwego le Ditšhupetšo tše Bohlokwa tša Tiragatšo	Tše dingwe tša ditšhupetšo tša khuetšo di tla akaretša: • Borehole ye e šomago le tshepedišo ya tlhwekišo yeo e tšweletšago meetse a go nwa letšatši le letšatši. • Dikaonafatšo tša tlhwekišo ya tshepedišo le nošetšo ya meetse a bohlokwa yeo e akaretšago mafelo ao a lokišitšwego. • Phokotšo ya go ithekga ka meetse a ka ntle le maemo a bohlweki ao a kaonafetšego. • Palo ye e akantšwego ya bašomi bao ba tlwaeditšwego ka tlhokomelong ya tshepedišo le dithuto-tšhomo ka ga pabalelo ya meetse le go tšwela pele.

Baholegi bao ba Nepišitšwego	Palo ye e Akantšwego ya Mešomo		Boikgafo bja Tekanyetšo
	Ya sa Ruri:	Ya Nakwana:	
Baithuti le barutiši ba go feta 1,500 Sekolong sa Praemari sa Pienaarsrivier ka gare ga Bela-Bela.	0	20	Palomoka ya moneelo wa ditšhelete wa R2 850 500

Lefelo la Thutafase	Letšatšikgwedi la go Thoma la Protšeke	Letšatšikgwedi la Mafelelo a Protšeke
-25.203867648991658, 28.299889955916974 	2026	2027

Leano la Phethagatšo	
2026	**2027**
• Ditirišano le Kgoro ya Thuto le SGB ka ga tsenogare ya ka pela ye e nyakegago. • Saena ka sebaka le tekanyetso bakeng sa protšeke. • Saena MOU le Kgoro ya Thuto. • Go dirišana le mekgatlo ya taolo ya dikolo go tsebagatša protšeke ye. • Go hlaola le go thwala baabi ba ditirelo/rakonteraka. • Go thoma ka phethagatšo ya protšeke.	**Taolo ya protšeke le go bega:** • Dipego tša go hlokomela le tša tšwelopele tše di tšwelago pele ka gare le ka ntle. **Neela lefelo le go Kgoro ya Thuto le SGB.**

Leano la go Tšwa le la go ya go ile
Kabo ya meetse le tlhokomelo ya tlhwekišo e sa le maikarabelo a sekolo le Kgoro ya Thuto ya Motheo. Mananeokgoparara ka moka le kabo ye e tšwelago pele ya ditlamo tša meetse di tla fiwa Kgoro ya Thuto ka tirišano le Mmasepala wa Bela-Bela.

Molaokakanywa wa dipalopalo

Aetheme	Tlhalošo	Dipalo
1	Dipompo go tloga moagong go ya tankeng ya septic	1
	-phaephe ya 110mm (dimithara tše 10)	
	-dikgokagano (dikhutlo le Ts)	
	-Didirišwa tša go šomišwa (ditheipi tša sekgomaretši bjalo.bjalo.)	
2	Ntšhwafatšo ya tanka ya bjale ya septic	1
	-Diskrini, phapoši bjalo.bjalo.	
3	Bioreactor ya 10m3 ya tshepedišo ya tlhwekišo ya ditšhila	1
	-Thapo ya motlakase ya dimithara tše 20	
	-Tsamaiso ya go tsenya megala le ho hokahanya	
4	Tanka ya Jojo ya dilitara tše 5000	1
	-Polokelo ya meetse a bohlokwa a hlwekišitšwego	
	- Didirišwa tša go lokela le didirišwa tša go šomišwa	
5	Dipompo tša go godiša meetse	2
	-Ntlo ya tšhireletšo kgahlanong le bohodu le pula	
6	Go tsenya diphaephe go tšwa tankeng ya polokelo ya meetse a bohlokwa go ya moagong	1
	-Go šomiša gape meetse a bohlokwa bakeng sa nošetšo	
	-Phaephe ya dimilimitara tše 55 mm (dimithara tše 50) .	
	-Didirišwa tša go lokela le didirišwa tša go šomišwa	
7	Tšhireletso ya semela	1
8	Go phunya mekoti ya borehole	1
	-Thuto ya geohydrological	
	-Go phunya mekoti ya borehole le tlhabollo ya gone	
9	Tanka ya jojo ya dilithara tše 10 000	2
	-Polokelo ya meetse a borehole	
	- Didirišwa tša go lokela le didirišwa tša go šomišwa	
10	Pompo ya go godiša meetse	1
	-Matlo a tšhireletšo kgahlanong le bohodu le pula	
11	Filtara ya disk bakeng sa go tlošwa ga sedimente	1
12	Go sefa ga khatritshe bakeng sa tlhwekišo ya meetse	1
13	Sedirišwa sa chlorinator sa inthaneteng	1
14	Didirišwa tša go šomišwa, diphaephe le dikgokelo	1
15	Sešireletši sa go tswalelelwa bakeng sa tsamaiso ya filtara	1
16	Go hlongwa, go thomiša le bašomi	3
17	Mengwaga ye mebedi ya thupelo ya dikarolo tša go se šomišwe le go fetišetša	1

Protšeke ya 2: SLP G1

Tlhokomelo ya Meetse a ka Gae - Sekolo sa Kgobongwane

Leina la Protšeke	**Tlhokomelo ya Meetse a ka Gae - Sekolo sa Kgobongwane**	**Kgahlamelo ye e Nyakegago**	• Go fihlelela kaonafetšego ya tirelo ya motheo le ditokelo tša botho. • Kabo ya ditirelo ye e kaonafetšego. • Go hlama mešomo ya nakwana.
Tlhohleletšo ya Protšeke	**Dikutollo tša Motheo wa Ekonomi ya Leago:** Go šalela morago ga mananeokgoparara a dikolo go fokoditšwe kudu mo mengwageng ye 10 ye e fetilego. Eupša dikolo tše dintši di sa dutše di se na mothopo o ka botwago wa meetse gomme ga di kgokagane le ditshepedišo tša go tsenya meetse ka bontši. Dikolo tše 1,148 go ralala le Afrika Borwa di ithekgile ka ditanka tše di sepelago bakeng sa kabo ya tšona ya meetse; Dikolo tše 7,520 di na le borehole mo lefelong la sekolo. Ka go Leano la Tlhabollo ya Bosetšhaba Kgoro ya Thuto ya Motheo e itlamile go fediša dibopego tše 496 tšeo di sa swanelago, go aba meetse a motheo dikolong tše 1 257, go aba tlhwekišo ya motheo go dikolo tše 868 le go aba mohlagase dikolong tše 878. Go ya ka pego ya 2021 ya Khomišene ya Ditokelo tša Botho ya Afrika Borwa ka ga Meetse le Tlhokomelo, diperesente tše masomešupa seswai tša dikolo ka Limpopo di begile gore mekoti ya go bora ke mothopo wa bona wa mathomo wa meetse a hlwekilego. Se gantši se thekgwa ke methopo ye mengwe ya meetse. Go begwa gore go na le dikolo tše 113 tša Limpopo tšeo di se nago meetse, baithuti ba 49 741 le barutiši ba 1 427 go begwa gore ba gona dikolong tše, go ya ka direkhoto tša mananeokgoparara a profense. Sekolo sa Kgobongwane se hweditše kabo ya meetse ye e lekanyeditšwego, gomme borehole ye e lego gona e tla ba le didirišwa, tlhwekišo ya meetse gore a šomišwe ka go nwa gammogo le kgokagano ya bioreactor go tanka ya septic ye e lego gona go tšweletša meetse a bohlokwa ao a ka šomišwago gape bakeng sa nošetšo ya naga. **Go sepelelana le maikemišetšo a Mmasepala:** **Mmasepala wa Selegae wa Bela-Bela: Maikemišetšo a Togamaano 6: Taolo ya methopo ya mananeokgoparara le ditirelo.** Protšeke ye e sepelelana le maikemišetšo a Mmasepala a go aba meetse le tlhwekišo go ditšhaba le ge e le gore nepo ya mmasepala ga se dikolong, se se kgokaganywa gape le maitlamo a NDP le taelo ya Kgoro ya Thuto ya Profense.		
Dikutollo go tšwa tshepedišong ya ditherišano.	Ga bjale sekolo se na le lešoba la go bora leo le lego gona le leo le šomago. Kabo ya bjale ya meetse go tšwa ka moleteng ga e fete tshepedišong efe goba efe ya go sefa pele e šomišwa. Go šišinywa gore go hlongwe tshepedišo ya go sefa go netefatša gore meetse ao a filwego a fihlelela maemo a meetse a go nwa a SANS 241 a Afrika Borwa.		
Tlhaloso ya Protšeke le Tsenogare	Tshepedišo ya ultrafiltration ye e kgothaletšwago e na le: • Go hlongwa ga ditanka tša tlaleletšo tša JoJo bakeng sa polokelo ya meetse • Go oketša bokgoni bja meetse • Sefa ya disk go tloša ditšhila tša mmele • Go sefa ga khatritshe bakeng sa tsamaiso ya kalafo ya pele ga nako • Dimmojule tša ultrafiltration go hlwekiša meetse • Sedirišwa sa chlorinator sa inthaneteng sa go bolaya ditwatši • Lesaka la Tšhireletšo leo le Nameditšwego		

Seswantšho 7: Tshepedišo ya ultrafiltration

Maikemišetšo a Protšeke	• Go fihlelela kaonafetšego ya tirelo ya motheo le ditokelo tša botho tša baithuti bao ba lego kotsing. • Kabo ya ditirelo ye e kaonafetšego go sepelelana le IDP, NDP le di-PDP. • Go hlama tikologo ye e loketšego go ithuta le go ruta.
Ditšweletšwa tša Protšeke tše di Rulagantšwego le Ditšhupetšo tše Bohlokwa tša Tiragatšo	• Ka botlalo tshebetso borehole le tlhwekiso tsamaiso. • Tšweletšo ya meetse a go nwa letšatši le letšatši (dilitara). • Peresente ye e akantšwego ya baithuti bao ba hwetšago meetse a go nwa ao a bolokegilego. • Phokotšo ya malwetši ao a fetelwago ke meetse e begilwe.

Baholegi bao ba Nepišitšwego	**Palo ye e Akantšwego ya Mešomo**		**Boikgafo bja Tekanyetšo**
Go feta Sekolo se na le baithuti le barutiši ba ka bago 405 sekolong sa Kgobongwane motseng wa Rapotokwane ka gare ga Mmasepala wa Bela-Bela.	**Ya sa Ruri:**	**Ya Nakwana:**	Palomoka ya moneelo wa ditšhelete wa R 195 029
	0	4	
Lefelo la Thutafase	**Letšatšikgwedi la go Thoma la Protšeke**		**Letšatšikgwedi la Mafelelo a Protšeke**
25 ° 08 '05,6 "S 28 ° 38 '28,4 "E	2025		2025

Leano la Phethagatšo

2025

Go tsenela ga Bakgathatema: .

- Ditirišano le Kgoro ya Thuto le SGB ka ga tsenogare ya ka pela ye e nyakegago.
- Go saena ka sebaka le tekanyetso bakeng sa protšeke.
- Go dirišana le mekgatlo ya taolo ya dikolo go tsebagatša protšeke ye.
- Go hlaola le go thwala baabi ba ditirelo/rakonteraka.
- Go thoma ka phethagatšo ya protšeke.

Taolo ya protšeke le go bega:

- Dipego tša go hlokomela le tša tšwelopele tše di tšwelago pele ka gare le ka ntle.
- **Neela lefelo le go Kgoro ya Thuto, SGB le Mmasepala wa Bela-Bela.**

Leano la go Tšwa le la go ya go ile

Kabo ya meetse le tlhokomelo ya tlhwekišo e sa le maikarabelo a sekolo le Kgoro ya Thuto ya Motheo. Mananeokgoparara ka moka le kabo ye e tšwelago pele ya ditlamo tša meetse di tla fiwa Kgoro ya Thuto ka tirišano le Mmasepala wa Bela-Bela.

	Aetheme	Tlhalošo	Dipalo
Molaokakanywa wa dipalopalo	1	Tanka ya Jojo ya dilithara tše 5000	2
		-Polokelo ya meetse a borehole	
		-Didirišwa tša go lokela le didirišwa tša go šomišwa	
	2	Pompo ya go godiša meetse	1
		-Matlo a tšhireletšo kgahlanong le bohodu le pula	
	3	Filtara ya disk bakeng sa go tlošwa ga sedimente	1
	4	Tshepedišo ya ultrafiltration bakeng sa go hlwekiša meetse	1
	5	Sedirišwa sa chlorinator sa inthaneteng	1
	6	Didirišwa tša go šomišwa, diphaephe le dikgokelo	1
	7	Sešireletši sa go tswalelelwa bakeng sa tsamaiso ya filtara	1
	8	Go Hloma, Go Khomišene le Bašomi	1
	9	Mengwaga ye mebedi ya thupelo ya dikarolo tša go se šomišwe le go fetišetša	1

Protšeke ya 3: SLP G1

Borehole le Tlhokomelo ya Meetse - Sekolo sa Praemari sa Dipere (Kgato ya I)

Leina la Protšeke	**Borehole le Tlhokomelo ya Meetse – Sekolo sa Praemari sa Dipere**	**Kgahlamelo ye e Nyakegago**	• Go fihlelela kaonafetšego ya tirelo ya motheo le ditokelo tša botho. • Kabo ya ditirelo ye e kaonafetšego. • Go hlama mešomo ya nakwana.
Tlhohleletšo ya Protšeke	**Dikutollo tša Motheo wa Ekonomi ya Leago:** Go šalela morago ga mananeokgoparara a dikolo go fokoditšwe kudu mo mengwageng ye 10 ye e fetilego. Eupša dikolo tše dintši di sa dutše di se na mothopo o ka botwago wa meetse gomme ga di kgokagane le ditshepedišo tša go tsenya meetse ka bontši. Dikolo tše 1,148 go ralala le Afrika Borwa di ithekgile ka ditanka tše di sepelago bakeng sa kabo ya tšona ya meetse; Dikolo tše 7,520 di na le borehole mo lefelong la sekolo. Ka go Leano la Tlhabollo ya Bosetšhaba Kgoro ya Thuto ya Motheo e itlamile go fediša dibopego tše 496 tšeo di sa swanelago, go aba meetse a motheo dikolong tše 1 257, go aba tlhwekišo ya motheo go dikolo tše 868 le go aba mohlagase dikolong tše 878. Go ya ka pego ya 2021 ya Khomišene ya Ditokelo tša Botho ya Afrika Borwa ka ga Meetse le Tlhokomelo, dikolo tša ka fase ga seripagare sa Mpumalanga (46%) di šomiša netiweke ya reticulation ya Mmasepala go hlapa, yeo gape e sa tshepagalego. Tekatekano ya dikolo e šomiša motswako wa go hlapa, go akaretšwa dintlwana tša boithomelo tša molete tšeo di nago le moya le ditanka tša septic. **Go sepelelana le maikemišetšo a Mmasepala:** **Ngaka JS Moroka: Maikemišetšo a Togamaano 1: Phihlelelo ya Ditirelo tša Motheo .** Protšeke ye e sepelelana le maikemišetšo a Mmasepala a go aba meetse le tlhwekišo go ditšhaba Le ge e le gore nepo ya mmasepala ga se dikolong, se se kgokaganywa gape le maitlamo a NDP le taelo ya Kgoro ya Thuto ya Profense. **Dikutollo tša Tshepetšo ya Therišano ye e Nabilego.** Phihlelelo ya meetse e sa le tokelo ya motheo ya botho gomme ditšhaba di tšwela pele go laetša go nyamišwa ga tšona ka go ganetšwa tokelo ye, eupša gape le sebaka sa go thoma maitapišo a boiphedišo bja ekonomi bakeng sa go iphediša.		

Dikutollo nakong ya Ditherišano	• Sekolo se na le ditanka tše 3 tša polokelo ya Jojo, ka tše 2 tšeo di šomago. • Kgatelelo ya meetse le bokgoni. • Meetse a sa hlwekišwago. Seswantšho 8: Tanka ya meetse le Borehole Seswantšho 9: Pompo ya seatla le borehole
Tlhaloso ya Protšeke le Tsenogare	Tshepedišo ya ultrafiltration ye e kgothaletšwago e na le: • Go hlongwa ga ditanka tša tlaleletšo tša JoJo bakeng sa polokelo ya meetse • Go oketša bokgoni bja meetse • Sefa ya disk go tloša ditšhila tša mmele • Go sefa ga khatritshe bakeng sa tsamaiso ya kalafo ya pele ga nako • Dimmojule tša ultrafiltration go hlwekiša meetse • Sedirišwa sa chlorinator sa inthaneteng bakeng sa go bolaya ditwatši • Diema tša tanka ya meetse le sefala • Lesaka la Tšhireletšo leo le Nameditšwego Seswantšho 10: Tshepedišo ya ultrafiltration

Maikemišetšo a Protšeke	• Go fihlelela kaonafetšego ya tirelo ya motheo le ditokelo tša botho tša baithuti bao ba lego kotsing. • Kabo ya ditirelo ye e kaonafetšego go sepelelana le IDP, NDP le di-PDP. • Go hlama tikologo ye e loketšego go ithuta le go ruta.
Ditšweletšwa tša Protšeke tše di Rulagantšwego le Ditšhupetšo tše Bohlokwa tša Tiragatšo	• Tshepedišo ya borehole le tlhwekišo yeo e šomago ka botlalo. • Tšweletšo ya meetse a go nwa letšatši le letšatši (dilitara). • Peresente ye e akantšwego ya baithuti bao ba hwetšago meetse a go nwa ao a bolokegilego. • Phokotšo ya malwetši ao a fetelwago ke meetse e begilwego. • Palo ye e akantšwego ya bašomi bao ba tlwaeditšwego ka tlhokomelong ya tshepedišo. • Kgafetšakgafetša ya tlhokomelo ye e dirwago le nako ye nnyane ya go se šome ga tshepedišo.

Baholegi bao ba Nepišitšwego	Palo ye e Akantšwego ya Mešomo		Boikgafo bja Tekanyetšo
	Ya sa Ruri:	Ya Nakwana:	
Barutwana le barutiši ba go feta 400 sekolong sa Praemari sa Dipere motseng wa Mametlhake ka gare ga Mmasepala wa Ngaka JS Moroka.	0	4	Palomoka ya moneelo wa ditšhelete wa R274 186

Lefelo la Thutafase	Letšatšikgwedi la go Thoma la Protšeke	Letšatšikgwedi la Mafelelo a Protšeke
-25.103945165498523, 28.5411368, e lego 28.5411368	2025	2025

Leano la Phethagatšo

2025

Ditirišano tša Bakgathatema

- Ditirišano le Kgoro ya Thuto le SGB ka ga tsenogare ya ka pela ye e nyakegago.
- Go saena ka sebaka le tekanyetso bakeng sa protšeke.
- Go dirišana le mekgatlo ya taolo ya dikolo go tsebagatša protšeke ye.
- Go hlaola le go thwala baabi ba ditirelo/rakonteraka.
- Go thoma ka phethagatšo ya protšeke.

Taolo ya protšeke le go bega:

- Go hlokomela mo go tšwelago pele le dipego tša tšwelopele ka gare le ka ntle.

Neela lefelo le go Kgoro ya Thuto, SGB le Mmasepala wa Ngaka JS Moroka.

Leano la go Tšwa le la go ya go ile

Kabo ya meetse le tlhokomelo ya tlhwekišo e sa le maikarabelo a sekolo le Kgoro ya Thuto ya Motheo. Mananeokgoparara ka moka le kabo ye e tšwelago pele ya ditlamo tša meetse di tla fiwa Kgoro ya Thuto.

Molaokakanywa wa dipalopalo

Aetheme	Tlhalošo	Dipalo
1	Tanka ya Jojo ya dilithara tše 5000	2
	-Polokelo ya meetse ya borehole	
	-Didirišwa tša go lokela le didirišwa tša go šomišwa	
2	Pompo ya go godiša meetse	1
	-Matlo a tšhireletšo kgahlanong le bohodu le pula	

3	Filtara ya disk bakeng sa go tlošwa ga sedimente	1	
4	Tshepedišo ya ultrafiltration bakeng sa go hlwekiša meetse	1	
5	Sedirišwa sa chlorinator sa inthaneteng	1	
6	Didirišwa tša go šomišwa, diphaephe le dikgokelo	1	
7	Diema tša tanka ya meetse le sefala	1	
8	Go Hloma, Go Khomišene le Bašomi	2	
9	Mengwaga ye mebedi ya tlhokomelo ya dikarolo tša go se šomišwe	1	

Protšeke ya 4: SLP G1

Kago ya Meago ya Taolo - Sekolo sa Praemari sa Dipere (Kgato ya II)

Leina la Protšeke	**Kago ya Meago ya Taolo - Sekolo sa Praemari sa Dipere**	**Kgahlamelo ye e Nyakegago**	• Go hlola tikologo ye e loketšego ya mošomo. • Kabo ya ditirelo ye e kaonafetšego. • Go hlama mešomo ya nakwana.
Tlhohleletšo ya Protšeke	**Dikutollo tša Motheo wa Ekonomi ya Leago:** Go šalela morago ga mananeokgoparara a dikolo go fokoditšwe kudu mo mengwageng ye 10 ye e fetilego. Eupša dikolo tše ntši di sa na le tikologo ye e loketšego ya mošomo go swana le boloko ya taolo yeo e akaretšago phapoši ya bašomi, ofisi ya hlogo ya sekolo, ofisi ya hlogo ya kgoro, dintlwana tša borutiši le khitšhi. **Go sepelelana le maikemišetšo a Mmasepala:** **Kgoro ya Thuto: Maikemišetšo a Togamaano 1: Go ba gona ga boloko ya taolo .** Protšeke ye e sepelelana le maikemišetšo a Kgoro ya Thuto ya go fa barutiši le mekgatlo ya taolo ya dikolo tikologo ya mošomo ye e loketšego. Taelo ya Kgoro ya Thuto ya Profense ke go aba thuto ya boleng go baithuti ka barutiši bao ba phetšego gabotse le bao ba thabilego. Maikemišetšo a yona a magolo ke go hlabolla le go thekga tshepedišo ya thuto ya dikolo ya Afrika Borwa ya ngwagakgolo wa bo 21, go tsepelela go kaonafatša mananeokgoparara, go godiša go ruta le go ithuta, le go kaonafatša ditekanyo tša go fetša Mphato wa 12. **Dikutollo tša Tshepetšo ya Therišano ye e Nabilego.** Tokelo ye e akaretša phihlelelo ya thuto ya motheo ya batho ba bagolo le thuto ya go tšwela pele, yeo mmušo o swanetšego go e dira gore e hwetšagale le go fihlelelwa ganyenyane-ganyenyane. Molao wa Dikolo wa Afrika Borwa wa 1996 o tšwetša pele phihlelelo ya thuto ya maemo a godimo go baithuti ka moka ntle le kgethollo gomme o dira gore go tsena sekolo e be kgapeletšo go bana ba mengwaga ye 7 go ya go ye 15.		
Dikutollo nakong ya Ditherišano	• Sekolo ga se na boloko ya taolo. • Phapoši e tee ya borutelo e arotšwe gomme e šomišwa bjalo ka ofisi ya barutiši ka moka. • Ga go na khitšhi le diofisi. 		

Tlhaloso ya Protšeke le Tsenogare

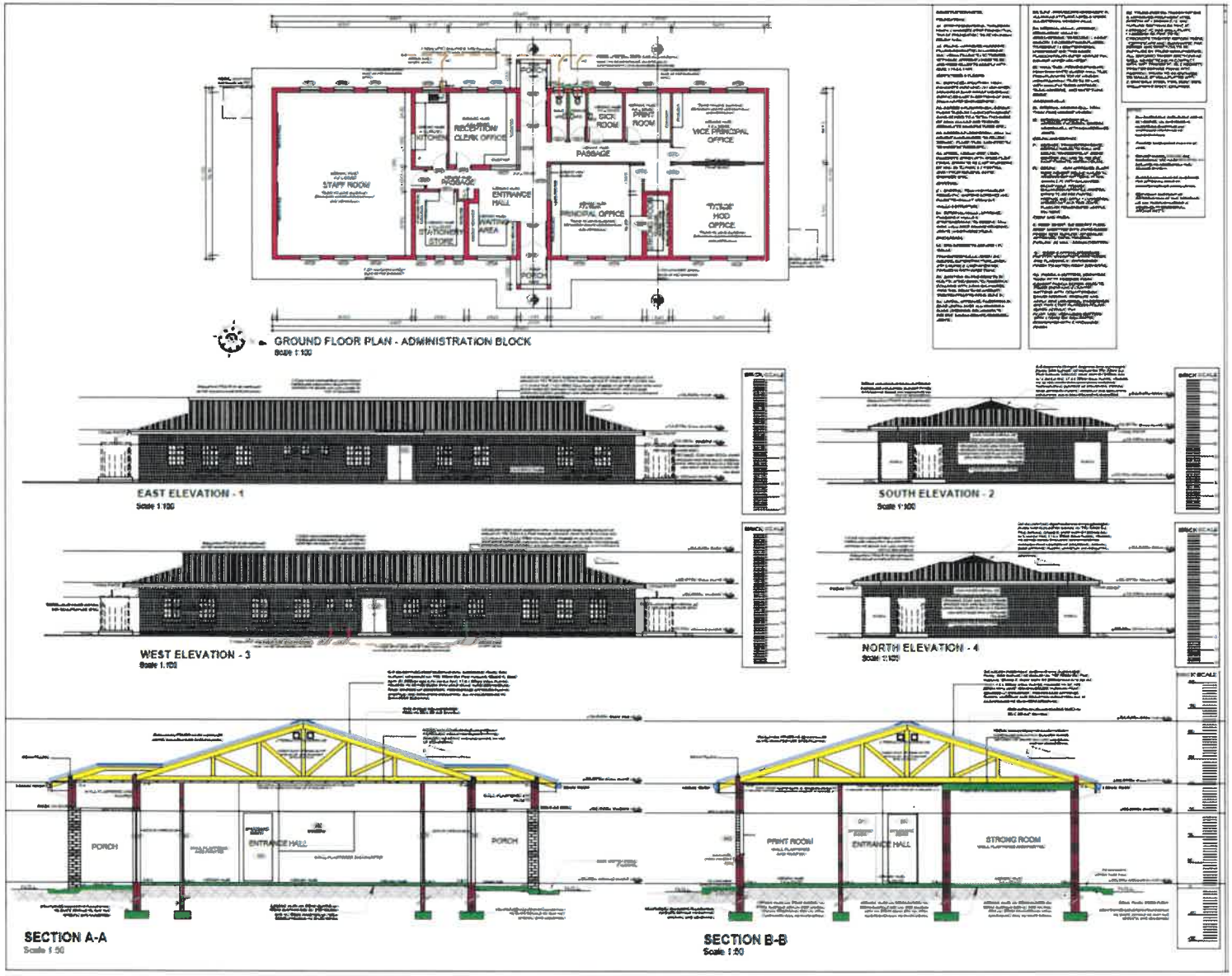

Maikemišetšo a Protšeke	• Go fihlelela kaonafetšego ya tirelo ya motheo le ditokelo tša botho tša barutiši. • Kabo ya ditirelo ye e kaonafetšego go sepelelana le IDP, NDP le di-PDP. • Go hlama tikologo ye e loketšego barutiši le di-SGB.
Ditšweletšwa tša Protšeke tše di Rulagantšwego le Ditšhupetšo tše Bohlokwa tša Tiragatšo	• Bloko ya taolo yeo e šomago ka botlalo. • Dintlwana tša boithomelo le khitšhi yeo e nago le meetse le tlhwekišo. • Peresente ye e akantšwego ya barutiši bao ba šomago tikologong ye e loketšego.

Baholegi bao ba Nepišitšwego	**Palo ye e Akantšwego ya Mešomo**		**Boikgafo bja Tekanyetšo**
Barutwana le barutiši ba go feta 400 sekolong sa Praemari sa Dipere motseng wa Mametlhake ka gare ga Mmasepala wa Ngaka JS Moroka.	**Ya sa Ruri:**	**Ya Nakwana:**	Palomoka ya moneelo wa ditšhelete wa R 1 232 263
	0	10	
Lefelo la Thutafase	**Letšatšikgwedi la go Thoma la Protšeke**		**Letšatšikgwedi la Mafelelo a Protšeke**
-25.103945165498523, 28.5411368, e lego 28.5411368 	2025		2025

Leano la Phethagatšo
2025
Ditirišano tša Bakgathatema • Ditirišano le Kgoro ya Thuto le SGB ka ga tsenogare ya ka pela ye e nyakegago. • Go saena ka sebaka le tekanyetso bakeng sa protšeke. • Go dirišana le mekgatlo ya taolo ya dikolo go tsebagatša protšeke ye. • Go hlaola le go thwala baabi ba ditirelo/rakonteraka • Go thoma ka phethagatšo ya protšeke. **Taolo ya protšeke le go bega:** • Dipego tša go hlokomela le tša tšwelopele tše di tšwelago pele ka gare le ka ntle. **Neela lefelo le go Kgoro ya Thuto, SGB le Mmasepala wa Ngaka JS Moroka.**
Leano la go Tšwa le la go ya go ile
Tlhokomelo ya meago e sa le maikarabelo a sekolo le Kgoro ya Thuto ya Motheo. Mananeokgoparara ka moka le kabo ye e tšwelago pele ya ditlamo tša meetse di tla fiwa Kgoro ya Thuto.

Molaokakanywa wa dipalopalo

SECTION A - ESTIMATE OF TOTAL DEVELOPMENT CAPITAL EXPENDITURE COST (22/04/2025) (including VAT)		
PROJECT COST PLAN - PROPOSED SCHOOL ADMINISTRATION BUILDING PROJEC	SUMMARY	
1 Administration Building	R	668 797
2 Electrical & Fire Protection	R	108 717
3 Site Works	R	37 081
Estimate of building cost at construction completion date:	R	814 594
4 Preliminaries	R	81 459
5 Total estimated contingencies	R	22 536
Estimate of building cost at construction	R	918 590
6 Escalation in building cost up to the construction site assumed handover date TBA *months* 1 *escalation pm* 0,085% *Note: The above percentage is based on the BER index: 2nd Quarter 2024'*	R	5 856
Estimate of building cost at construction completion date:	R	924 446
7 Escalation in building cost during the construction period (commencing on: N/A) and calculated from the construction base month (N/A) with the BER applied *months* 3 *escalation pm* 0,085% *Note: The above percentage is based on the BER index: 2nd Quarter 2024'*	R	12 480
Estimate of building cost at construction completion date:	R	936 926
8 Professional Fees Allowance upon Construction Cost *Note: Based on the Client's negotiated overall fee at 12,5%*	R	117 116
9 Sundry Consultants Fees Allowance upon Construction Cost	R	5 856
10 Disbursements Allowance upon Professional Fees Cost	R	22 022
Estimate of project cost at construction completion date:	R	1 081 919
TOTAL ANTICIPATION PROJECT COST (Excl VAT)	R	1 081 919
Value Added Tax (15%)	R	162 288
ESTIMATED DEVELOPMENT COST (ALL INCLUSIVE)	R	1 244 207

Kakaretšo ya Diprotšeke tša LED le Maitlamo a Ditšhelete (SLP G1)

Nomoro	Leina la Mokgathatema	Motse	Protšeke	Palo
1	Sekolo sa Praemari sa Pienaars	Pienaarsrivier	Meetse le Tlhokomelo - Sekolo sa Praemari sa Pienaarsrivier	**R 2 850 500**
2	Sekolo sa Praemari sa Khobongwane	Rapotokwane	Tlhokomelo ya Meetse a ka Gae - Sekolo se se Kgethegilego sa Kgobongwane	**R 195 029**
3	Sekolo sa Praemari sa Dipere (Kgato ya I)	Mmametlhake	Borehole le Tlhokomelo ya Meetse – Sekolo sa Praemari sa Dipere	**R 274 186**
4	Sekolo sa Praemari sa Dipere (Kgato ya II)	Mmametlhake	Kago ya Meago ya Taolo	**R 1 232 263**
Palomoka				**R 4 551 978**

3 KABO YA DITLHELETE

3.1 Lenaneo la Tlhabollo ya Methopo ya Bašomi

Moepo wa Nokeng o tla dira kabo ya ditšhelete ya Mananeo a HRD go ya ka kgopelo ya Karolo ya 102.

Boikgafo bja Ditšhelete bja HRD

Mananeo a HRD	2024	2025	2026	2027	2028	Seabe sa Ditšhelete
Lenaneo la Bokgoni (Tlhahlo ya Bašomi ba Diatla)	R1 026 667	R1 026 667	R1 026 666	R0	R0	**R3 080 000**
Bokgoni bjo bo rwalago	R80 000	R330 000	R0	R0	R0	**R410 000**
AET	R20 000	R0	R0	R0	R0	**R20 000**
Di- pasari	R149 916	R599 667	R599 667	R449 750	R0	**R1 799 000**
Dithuto tša go ithuta	R657 692	R657 692	R767 308	R767 308	R0	**R2 850 000**
Tekanyetšo ye e akantšwego	**R1 934 275**	**R2 614 026**	**R2 393 641**	**R1 217 058**	**R0**	**R8 159 000**

3.2 Mananeo a Tlhabollo ya Ekonomi ya Selegae

Tafole ye e latelago e bontša mananeo a LED bjalo ka ge go laeditšwe ka tirišo ya Karolo ya 102:

Kakaretšo ya Ditšhelete ya LED

Leina la Mokgathatema	Protšeke ye e Hlaotšwego	Seabe sa Ditšhelete ((Ngwanaitseele 2024 – Mafelelo a Dibatsela 2026)
Bolaodi bja Setšo bja Barolong-Ba-Lefifi	Go hlongwa ga Protšeke ya Merogo ya Tšhireletšo ya Dijo le Tlhomo ya Mešomo.	**R1 232 263**
Sekolo sa Praemari sa Pienaars	Meetse le Tlhokomelo ya Sekolong sa Praemari sa Pienaarsrivier	**R2 850 500**
Sekolo sa Praemari sa Khobongwane	Tlhokomelo ya Meetse a ka Gae - Sekolo se se Kgethegilego sa Kgobongwane	**R195 029**
Sekolo sa Praemari sa Dipere	Borehole le Tlhokomelo ya Meetse Dipere Primary School	**R274 186**
Palomoka		**R4 551 977**

3.3 Palomoka ya Kabo ya Ditšhelete

Palomoka ya kabo ya ditšhelete ya Protšeke ya Nokeng Fluorspar mo lebakeng la mengwaga ye mehlano ke **R 12 710 977.**

4 MAITLAMO

Nna, Rose Rafube Matjiu. yo a saennwego ka fase le yo a dumeletšwego ka tshwanelo ke Nokeng Fluorspar Mine (Pty) Ltd, ke itlama go kgomarela tshedimošo, dinyakwa, maitlamo le maemo bjalo ka ge a hlagišitšwe ka dikarolong tše tše di fetotšwego tša Leano la Leago le la Bašomi la Protšeke ya Nokeng Fluorspar.

E saennwe ka Centurion ka letšatši le la 23 la September 2024.5

Mosaeno _____

Sešupo Director